РОЗДОЛЬНЕНСЬКА СІЛЬСЬКА РАДА РОЗДОЛЬНЕНСЬКОГО РАЙОНУ РЕСПУБЛІКИ КРИМ	РАЗДОЛЬНЕНСКИЙ СЕЛЬСКИЙ СОВЕТ РАЗДОЛЬНЕНСКОГО РАЙОНА РЕСПУБЛИКИ КРЫМ	КЪЫРЫМ ДЖУМХУРИЕТИ РАЗДОЛЬНОЕ БОЛЮГИНИНЪ РАЗДОЛЬНОЕ КОЙ ШУРАСЫ

28-е заседание совета 2-го созыва

РЕШЕНИЕ №211

26 ноября 2021 года
пгт.Раздольное

Об оптимизации схемы размещения нестационарных торговых объектов на территории пгт.Раздольное Раздольненского района Республики Крым

В соответствии с Федеральным законом от 28.12.2009 года № 381-ФЗ «Об основах государственного регулирования торговой деятельности в Российской Федерации», ст.8 Закона Республики Крым от 05.05.2015 № 92-ЗРК/2015 «Об основах государственного регулирования торговой деятельности в Республике Крым», приказом Министерства промышленной политики Республики Крым от 26.12.2014 № 129 «О Порядке разработке и утверждении органами местного самоуправления муниципальных образований Республики Крым схем размещения нестационарных торговых объектов», постановлением Совета министров Республики Крым от 23.08. 2016 г. № 402 "Об утверждении Порядка размещения и функционирования нестационарных торговых объектов на территории муниципальных образований в Республике Крым", в целях создания упорядочения размещения и функционирования нестационарных торговых объектов и улучшения качества торгового обслуживания населения Раздольненского сельского поселения,

Раздольненский сельский совет решил:

1. Внести изменения в Схему размещения нестационарных торговых объектов на территории пгт.Раздольное Раздольненского района Республики Крым, а именно:

- Исключить из графической и текстовой части Схемы размещения нестационарных торговых объектов на территории пгт.Раздольное Раздольненского района Республики Крым следующие невостребованные нестационарные торговые объекты:

№ нестационарного объекта	Тип нестационарного торгового объекта	Месторасположение (адрес) нестационарного торгового объекта;	Вид собственности земельного участка, здания, строения, сооружения, на которых предполагается расположить НТО	Вид реализуемых товаров	Предоставляемая площадь для размещения нестационарного торгового объекта, кв.метров	Планируемый срок размещения нестационарного торгового объекта, лет	Порядок предоставления места для размещения нестационарного торгового объекта
14	Павильон	ул.Чехова в районе домовладения №1	муниципальная	продовольственные	30	7	без конкурса (существующий)
16	Автолавка хлеб	ул.Ленина в районе домовладения №35	муниципальная	продовольственные	8	3 (до 01.10.2018 г.)	без конкурса (существующий)
18	Киоск	ул.Ленина в районе домовладения №39	муниципальная	продовольственные	6	7	конкурс
19	Киоск	ул.Ленина в районе домовладения №39	муниципальная	продовольственные	10	7	конкурс
22	Передвижная торговая точка	ул.Пограничная	муниципальная	елочный базар	30	до 1 месяца	конкурс
23	Передвижная торговая точка	ул.Пограничная	муниципальная	елочный базар	30	до 1 месяца	конкурс
24	Киоск	ул.Пограничная	муниципальная	промышленные	10	7	без конкурса (фирменная)
27	Павильон	ул.Пограничная	муниципальная	промышленные	10	7	конкурс
31	Передвижная торговая точка	ул.Краснперекопское шоссе в районе домовладения №19	муниципальная	продовольственные	10	2 месяца	конкурс
33	Павильон	ул.Краснперекопское шоссе в районе домовладения №27	муниципальная	промышленные	20	7	конкурс

2. Тестовую часть Схемы размещения нестационарных торговых объектов на территории пгт.Раздольное Раздольненского района Республики Крым изложить в новой редакции /приложение №1/.

3. Графическую часть Схемы размещения нестационарных торговых объектов на территории пгт.Раздольное Раздольненского района Республики Крым изложить в новой редакции /приложение №2/.

4. Решение обнародовать на стенде Раздольненского сельского совета Раздольненского района Республики Крым по адресу: пгт.Раздольное, ул.Ленина, д.14 и на сайте Администрации Раздольненского сельского поселения (http://Razdolnoe.su).

5. Решение вступает в силу со дня обнародования.

6. Контроль за исполнением настоящего решения возложить на постоянную комиссию Раздольненского сельского совета по строительству, муниципальной собственности, охране окружающей среды, промышленности, транспорту, связи и жилищно-коммунальному хозяйству.

Председатель Раздольненского сельского совета –
Глава администрации Раздольненского
сельского поселения П.П.Чернявский

Приложение №1 к решению 28-го заседания совета
2-го созыва №211 от 26 ноября 2021 года

Текстовая часть схемы размещения нестационарных торговых объектов
на территории Раздольненского сельского поселения Раздольненского района Республики Крым

№ нестаци-онарного объекта	Тип нестационарного торгового объекта	Месторасположение (адрес) нестационарного торгового объекта;	Вид собственности земельного участка, здания, строения, сооружения, на которых предполагается расположить НТО	Вид реализуемых товаров	Предоставляемая площадь для размещения нестационарного торгового объекта, кв.метров	Планируемый срок размещения нестационарного торгового объекта, лет	Порядок предоставления места для размещения нестационарного торгового объекта
1	Павильон	ул.Восточная, в районе дома ул.Заводская №1	муниципальная	продовольственные	40	7	конкурс
2	Павильон	ул.Евпаторийское шоссе в районе домовладения №25	муниципальная	продовольственные	60	7	конкурс
3	Павильон	ул.Евпаторийское шоссе в районе домовладения №25	муниципальная	промышленные	20	7	конкурс
4	Павильон	ул.Евпаторийское шоссе в районе домовладения №25	муниципальная	продовольственные	20	7	конкурс
5	Павильон	ул.Евпаторийское шоссе в районе домовладения №2	муниципальная	услуги	40	7	конкурс
6	Исключено из Схемы						
7	Павильон	ул.Евпаторийское шоссе в районе	муниципальная	продовольственные	20	45	без конкурса (существующий

		домовладения №3					)
8	Киоск хлеб	ул.Евпаторийское шоссе в районе домовладения №1	муниципальная	продовольственные	8	45	без конкурса (существующий)
9	Киоск	ул.Ленина в районе домовладения №1	муниципальная	продовольственные	6	7	конкурс
10	Павильон	ул.Ленина в районе домовладения №1	муниципальная	продовольственные	30	49	без конкурса (фирменная)
11	Киоск	ул.Ленина в районе домовладения №1	муниципальная	продовольственные	15	45	без конкурса (существующий)
12	Исключено из Схемы						
13	Исключено из Схемы						
14	Исключено из Схемы						
15	Павильон	ул.Чехова в районе домовладения №1	муниципальная	продовольственные - овощи (фирменная)	20	7	без конкурса (фирменная)
16	Исключено из Схемы						
17	Павильон	ул.Ленина в районе домовладения №38	муниципальная	продовольственные	25	49	без конкурса (существующий)
18	Исключено из Схемы						
19	Исключено из Схемы						
20	Исключено из Схемы						
21	Передвижная торговая точка	ул.Антона Кима в районе домовладения №91	муниципальная	елочный базар	30	до 1 месяца	конкурс
22	Исключено из Схемы						
23	Исключено из Схемы						
24	Исключено из Схемы						

25	Павильон	ул.Пограничная	муниципальная	продовольственные	20	7	без конкурса (фирменная)
26	Павильон	ул.Пограничная	муниципальная	продовольственные	60	7	конкурс
27	Исключено из Схемы						
28	Киоск	ул.Пограничная	муниципальная	продовольственные	10	3	без конкурса (существующий)
29	Передвижная торговая точка	ул.Краснoперекопское шоссе, в районе домовладения №19	муниципальная	продовольственные	6	3	без конкурса (существующий)
30	Передвижная торговая точка	ул.Краснoперекопское шоссе, в районе домовладения №19	муниципальная	продовольственные	10	2 месяца	конкурс
31	Исключено из Схемы						
32	Передвижная торговая точка	ул.Краснoперекопское шоссе, в районе домовладения №19	муниципальная	продовольственные (фирменная)	10	2 месяца	без конкурса (фирменная)
33	Исключено из Схемы						
34	Павильон	ул.Краснoперекопское шоссе в районе домовладения №33а	муниципальная	промышленные	30	10	без конкурса (существующий)
35	Торговая палатка	ул.Садовая	муниципальная	продовольственные	10	7	конкурс
36	Павильон	ул.Ленина в районе домовладения №1	муниципальная	промышленные	30	7	конкурс
37	Павильон	ул.Леонида Рябики, в районе перекрестка с проездом Гагаринский	муниципальная	промышленные	50	7	конкурс
38	Павильон	ул.Краснoперекопское шоссе, в районе	муниципальная	промышленные	40	7	конкурс

		домовладения №33а					
39	Павильон	ул.Евпаторийское шоссе в районе домовладения №25	муниципальная	продовольственные	60	7	конкурс
40	Павильон	ул.Евпаторийское шоссе в районе домовладения №25	муниципальная	продовольственные	100	7	конкурс
41	Павильон	ул.Ленина в районе домовладения №1	муниципальная	промышленные	36	7	конкурс

Председатель Раздольненского сельского совета –
Глава администрации Раздольненского
сельского поселения

П.П.Чернявский

Согласовано:

Заместитель главы Администрации Раздольненского района - Главный архитектор района — В. В. Мироничев

Начальник отдела архитектуры, градостроительства, имущественных и земельных отношений, капитального строительства — Н. И. Фетисова

Территориальный отдел по Черноморскому и Раздольненскому районам межрегионального управления Роспотребнадзора в Республике Крым и городе Федерального значения Севастополю — Г. Н. Власенко

Начальник Отделения надзорной деятельности по Раздольненскому району Управления надзорной деятельности Государственного Управления Министерства чрезвычайных ситуаций России по Республике Крым — П. Н. Драбанюк

Председатель Раздольненского сельского совета - глава администрации Раздольненского сельского поселения — Д. П. Чернявский

Нач. отдела архитектуры 24.11.2020 Петренко Ю.С.

- временные нестационарные объекты
- дорога, улицы
- 1 - номер объекта

Изм.	Кол.	№ докум.	Подп.	Дата.	Схема размещения нестационарных торговых объектов на территории Раздольненского сельского поселения			
					п. Раздольное	Стадия	Лист	Листов
						Схема	1	9
Разработ.		Беляев А. Е.			Схема №1	Отдел АГИиЗО Администрации Раздольненского района		
Проверил.		Мироничев В. В.						

Согласовано:

Заместитель главы Администрации Раздольненского района - Главный архитектор района — В. В. Мироничев

Начальник отдела архитектуры, градостроительства, имущественных и земельных отношений, капитального строительства — Н. И. Фетисова

Территориальный отдел по Черноморскому и Раздольненскому районам межрегионального управления Роспотребнадзора в Республике Крым и городе Федерального значения Севастополю — Г. Н. Власенко

Начальник Отделения надзорной деятельности по Раздольненскому району Управления надзорной деятельности Государственного Управления Министерства чрезвычайных ситуаций России по Республике Крым — П. Н. Драбанюк

Председатель Раздольненского сельского совета - глава администрации Раздольненского сельского поселения — П. П. Чернявский

см. пис. № 06.04/1243-17 от 07.06.17

нач. отдела архитектуры 24.11.2021 год Ю. С. Петренко

- временные нестационарные объекты
- дорога, улицы
- 15 - номер объекта

					Схема размещения нестационарных торговых объектов на территории Раздольненского сельского поселения			
Изм.	Кол.	№ докум.	Подп.	Дата.	п. Раздольное	Стадия	Лист	Листов
						Схема	4	9
Разработ.		Белаев А. Е.			Схема №4	Отдел АГИиЗО Администрация Раздольненского района		
Проверил.		Мироничев В. В.		17				

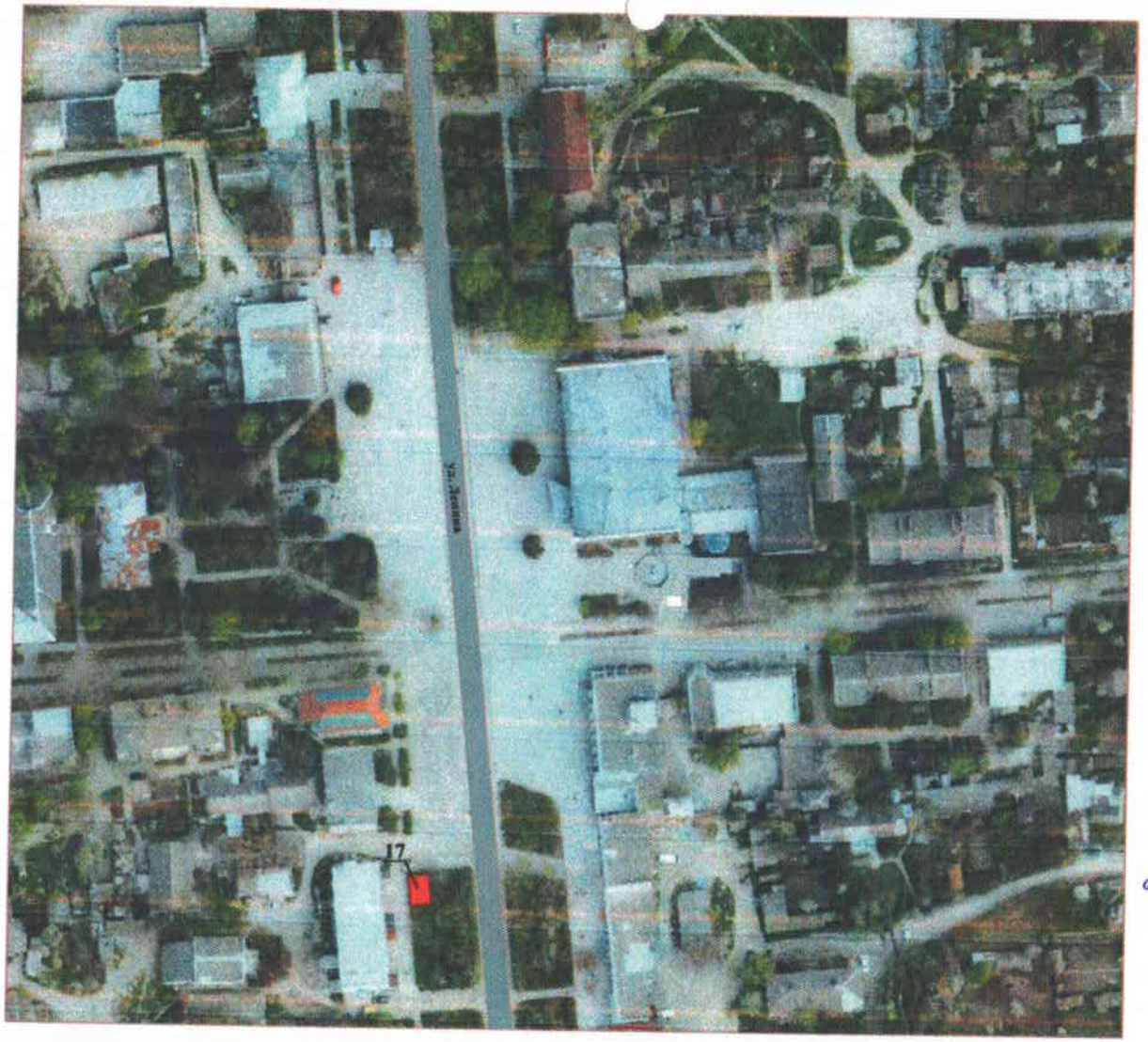

Согласовано:

Заместитель главы Администрации Раздольненского района - Главный архитектор района	В. В. Миронычев
Начальник отдела архитектуры, градостроительства, имущественных и земельных отношений, капитального строительства	Н. И. Фетисова
Территориальный отдел по Черноморскому и Раздольненскому районам межрегионального управления Роспотребнадзора в Республике Крым и городе Федерального значения Севастополю	Г. Н. Власенко
Начальник Отделения надзорной деятельности по Раздольненскому району Управления надзорной деятельности Государственного Управления Министерства чрезвычайных ситуаций России по Республике Крым	П. Н. Драбанюк
Председатель Раздольненского сельского совета - глава администрации Раздольненского сельского поселения	П. П. Чернявский

См. исх. № 04/1213-17 от 02.06.17

Власенко

нач. отдела госсестенадзора 24.11.01

Ю.Е. Погреничко

- временные нестационарные объекты
- дороги, улицы

17 - номер объекта

Изм.	Кол.	№ докум.	Подп.	Дата	Схема размещения нестационарных торговых объектов на территории п. Раздольное
Разработ.	Беляев А. Е.				п. Раздольное
Проверил.	Миронычев В. В.				Схема №6

Стадия	Лист	Листов
Схема	5	9

Отдел АГИиЗО Администрации Раздольненского района

Согласовано:

Заместитель главы Администрации Раздольненского района - Главный архитектор района — В. В. Мироничев

Начальник отдела архитектуры, градостроительства, имущественных и земельных отношений капитального строительства — Н. И. Фетисова

Территориальный отдел по Черноморскому и Раздольненскому районам межрегионального управления Роспотребнадзора в Республике Крым и городе Федерального значения Севастополю — Г. Н. Вязсенко

Начальник Отделения надзорной деятельности по Раздольненскому району Управления надзорной деятельности Государственного Управления Министерства чрезвычайных ситуаций России по Республике Крым — П. Н. Драбанюк

Председатель Раздольненского сельского совета - глава администрации Раздольненского сельского поселения — П. П. Чернявский

см. шт. №22 от 1243/13 от 00.06.13

нач. отдела архитектуры 24.11.14 — Ю. С. Погриченко

- временные нестационарные объекты
- дорога, улицы
- **21** - номер объекта

					Схема размещения нестационарных торговых объектов на территории п. Раздольное		
Изм.	Кол.	№ докум.	Подп.	Дата.	п. Раздольное	Стадия	Лист	Листов
						Схема	6	9
Разработ.		Беляев А. Е.			Схема №7	Отдел АГИиЗО Администрация Раздольненского района		
Проверил.		Мироничев В. В.						

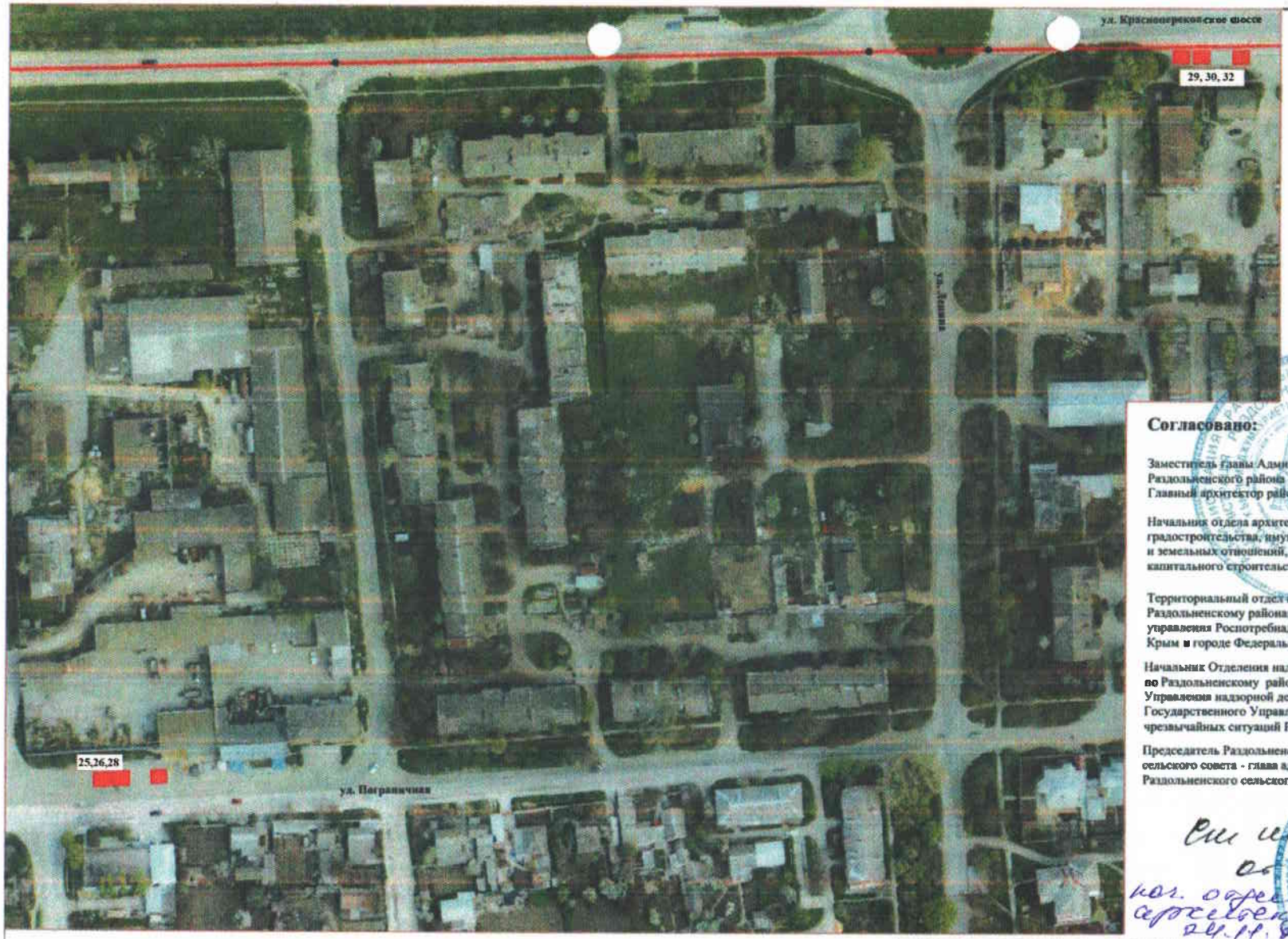

Согласовано:

Заместитель главы Администрации Раздольненского района - Главный архитектор района — В. В. Мироничев

Начальник отдела архитектуры, градостроительства, имущественных и земельных отношений, капитального строительства — Н. И. Фетисова

Территориальный отдел по Черноморскому и Раздольненскому районам межрегионального управления Роспотребнадзора в Республике Крым и городе Федерального значения Севастополь — Г. Н. Власенко

Начальник Отделения надзорной деятельности по Раздольненскому району Управления надзорной деятельности Государственного Управления Министерства чрезвычайных ситуаций России по Республике Крым — П. Н. Драбанюк

Председатель Раздольненского сельского совета - глава администрации Раздольненского сельского поселения — П. Я. Чернявский

См. изм. пост. № 248-п от 07.06.18

нач. отдела архитектуры 24.11.18 Ю.С. Перминова

временные нестационарные объекты

дороги, улицы

25-32 - номер объекта

Изм.	Кол.	№ докум.	Подп.	Дата.	Схема размещения нестационарных торговых объектов на территории Раздольненского сельского поселения		
					п. Раздольное	Стадия	Лист
						Схема	7 / 9
Разработ.		Беляев А. Е.			Схема №9	Отдел АГиЗО Администрация Раздольненского района	
Проверил.		Мироничев В. В.					

Согласовано:

Заместитель главы Администрации Раздольненского района - Главный архитектор района	В. В. Мироничев
Начальник отдела архитектуры, градостроительства, имущественных и земельных отношений, капитального строительства	Н. И. Фетисова
Территориальный отдел по Черноморскому и Раздольненскому районам межрегионального управления Роспотребнадзора в Республике Крым и городе Федерального значения Севастополю	Г. Н. Власенко
Начальник Отделения надзорной деятельности по Раздольненскому району Управления надзорной деятельности Государственного Управления Министерства чрезвычайных ситуаций России по Республике Крым	П. Н. Драбанюк
Председатель Раздольненского сельского совета - глава администрации Раздольненского сельского поселения	П. П. Чернявский

Сл. исх. № 04/1243-17 от 02.06.17 / Власенко

нач. отдела архитектуры 24.07.21 О. С. Петренко

- временные нестационарные объекты
- дорога, улицы
- 35 - номер объекта

Изм.	Кол.	№ докум.	Подп.	Дата.	Схема размещения нестационарных торговых объектов на территории Раздольненского сельского поселения		
					п. Раздольное	Стадия	Лист	Листов
						Схема	9	9
Разработ.		Беляев А. Е.			Схема №8	Отдел АГИиЗО Администрация Раздольненского района	
Проверил.		Мироничев В.В.					

СОГЛАСОВАНО:

Заместитель главы Администрации Раздольненского района - Главный архитектор района	В.В.Мироничев
Начальник отдела архитектуры градостроительства имущественных и земельных отношений капитального строительства	Н.И.Фетисова
Территориальный отдел по Черноморскому и Раздольненскому районам межрегионального управления Роспотребнадзора в Республике Крым и городе Федерального значения Севастополю	Г.Н.Власенко
Начальник Отделения надзорной деятельности по Раздольненскому району Управления надзорной деятельности Государственного Управления Министерства чрезвычайных ситуаций России по Республике Крым	П.Н.Драбанюк
Председатель Раздольненского сельского совета - Глава администрации Раздольненского сельского поселения	П.П.Чернявский

нач. отдела архитектуры/гор 24.11.4 Ю.С.Петриченко

- нестационарные торговые объекты

- дороги, улицы

37 - номер объекта

Изм.	Кол.	Лист	№док.	Подп.	Дата	Схема размещения нестационарных торговых объектов на территории Раздольненского сельского поселения			
						п.Раздольное	Стадия	Лист	Листов
							Схема		
Разработал		Беляев А.Е.				Схема №_	Отдел АГПиЗО Администрация Раздольненского района		
Проверил		Мироничев В.В.							

СОГЛАСОВАНО:

Заместитель главы Администрации Раздольненского района - Главный архитектор района	В.В.Мироничев
Начальник отдела архитектуры градостроительства имущественных и земельных отношений капитального строительства	Н.И.Фетисова
Территориальный отдел по Черноморскому и Раздольненскому районам межрегионального управления Роспотребнадзора в Республике Крым и городе Федерального значения Севастополю	Г.Н.Власенко
Начальник Отделения надзорной деятельности по Раздольненскому району Управления надзорной деятельности Государственного Управления Министерства чрезвычайных ситуаций России по Республике Крым	П.Н.Драбанюк
Председатель Раздольненского сельского совета - Глава администрации Раздольненского сельского поселения	П.П.Чернявский

нач. отдела архитектура 24.11.21 Ю.С. Пойхненко

- временные стационарные объекты

- дороги, улицы

34, 38 - номер объекта

Изм.	Кол.	Лист	№док.	Подп.	Дата	Схема размещения нестационарных торговых объектов на территории Раздольненского сельского поселения			
						п.Раздольное	Стадия	Лист	Листов
							Схема		
Разработал		Беляев А.Е.				Схема №_	Отдел АГПиЗО Администрация Раздольненского района		
Проверил		Мироничев В.В.							

Схема размещения нестационарных торговых объектов на территории Раздольненского сельского поселения

СОГЛАСОВАНО:

Глава Администрации Раздольненского района — А.Г.Захаров

Начальник отдела архитектуры градостроительства имущественных и земельных отношений капитального строительства — Ю.С.Петриченко

Территориальный отдел по Черноморскому и Раздольненскому районам межрегионального управления Роспотребнадзора в Республике Крым и городе Федерального значения Севастополю — Г.Н.Власенко

Председатель Раздольненского сельского совета - Глава администрации Раздольненского сельского поселения — П.П.Чернявский

нач. отдела архитектуры Ю. С. Петриченко
04.11.24

- нестационарные торговые объекты

- дороги, улицы

2-4, 39, 40 - номер объекта

Изм.	Кол.	Лист	№док.	Подп.	Дата	Схема размещения нестационарных торговых объектов на территории Раздольненского сельского поселения			
						п.Раздольное	Стадия	Лист	Листов
							Схема		
Разработал		Беляев А.Е.				Схема №_	Отдел АГПиЗО Администрация Раздольненского района		
Проверил									

Схема размещения нестационарных торговых объектов на территории Раздольненского сельского поселения

СОГЛАСОВАНО:

Глава Администрации
Раздольненского района — А.Г.Захаров

Начальник отдела архитектуры
градостроительства имущественных
и земельных отношений
капитального строительства — Ю.С.Петриченко

Территориальный отдел по Черноморскому
и Раздольненскому районам межрегионального
управления Роспотребнадзора
в Республике Крым и
городе Федерального значения Севастополю — Г.Н.Власенко

Председатель Раздольненского
сельского совета - Глава администрации
Раздольненского сельского поселения — П.П.Чернявский

нач. отдела архитектуры Петриченко Ю.С
24.12.2

- нестационарные торговые объекты

- дороги, улицы

5,7, 9-11, 36, 41 - номер объекта

Изм.	Кол.	Лист	№док.	Подп.	Дата	Схема размещения нестационарных торговых объектов на территории Раздольненского сельского поселения			
						п.Раздольное	Стадия	Лист	Листов
							Схема		
Разработал		Беляев А.Е.				Схема №_	Отдел АГПиЗО Администрация Раздольненского района		
Проверил									

МІНІСТЕРСТВО ПРОМИСЛОВОЇ ПОЛІТИКИ РЕСПУБЛІКИ КРИМ

МИНИСТЕРСТВО ПРОМЫШЛЕННОЙ ПОЛИТИКИ РЕСПУБЛИКИ КРЫМ

КЪЫРЫМ ДЖУМХУРИЕТИНИНЪ САНАЙЫ СИЯСЕТИ НАЗИРЛИГИ

ул. Киевская, 81, г. Симферополь, Республика Крым, 295034
приемная - (3652) 545842, факс (3652) 545788; канцелярия - (3652) 544205
e-mail: minprom@mprom.rk.gov.ru

От 16.11.2021 № 6190/08/1
на № 02-07/274 от 12.11.2021

Администрация Раздольненского сельского поселения Раздольненского района Республики Крым

Министерство промышленной политики Республики Крым, в соответствии с вашим письмом от 12.11.2021 № 02-07/274, согласовывает изменения в Схему размещения нестационарных торговых объектов, на территории Раздольненского сельского поселения Раздольненского района Республики Крым

Министр **А. ТРЯНОВ**

Подлинник электронного документа, подписанного ЭП, хранится в системе электронного документооборота Республики Крым.

СВЕДЕНИЯ О СЕРТИФИКАТЕ ЭП

Кому выдан: **Трянов Александр Александрович**
Кем выдан: 8F1DF6DE3658E8E5A5649324564489D6D5C17442
Действителен: с 01.10.2020 до 01.01.2022

Исп. Бугаев А.Н.
тел.: 3(652)544-45-2